

LABORATÓRIO DE ANÁLISE DE FIBRAS DO ALGODÃO

ESTATÍSTICA QUALITATIVA GERAL - SAFRA 21/22



Data de emissão do relatório: 19/12/2022
Período analisado: 01/05/2022 a 12/12/2022

Objetivo: Demonstrar o comportamento das características intrínsecas da fibra em todo volume de algodão analisado durante a safra 21/22.

Elaboração: Renato Marinho de Souza

VOLUME DE AMOSTRAS ANALISADAS

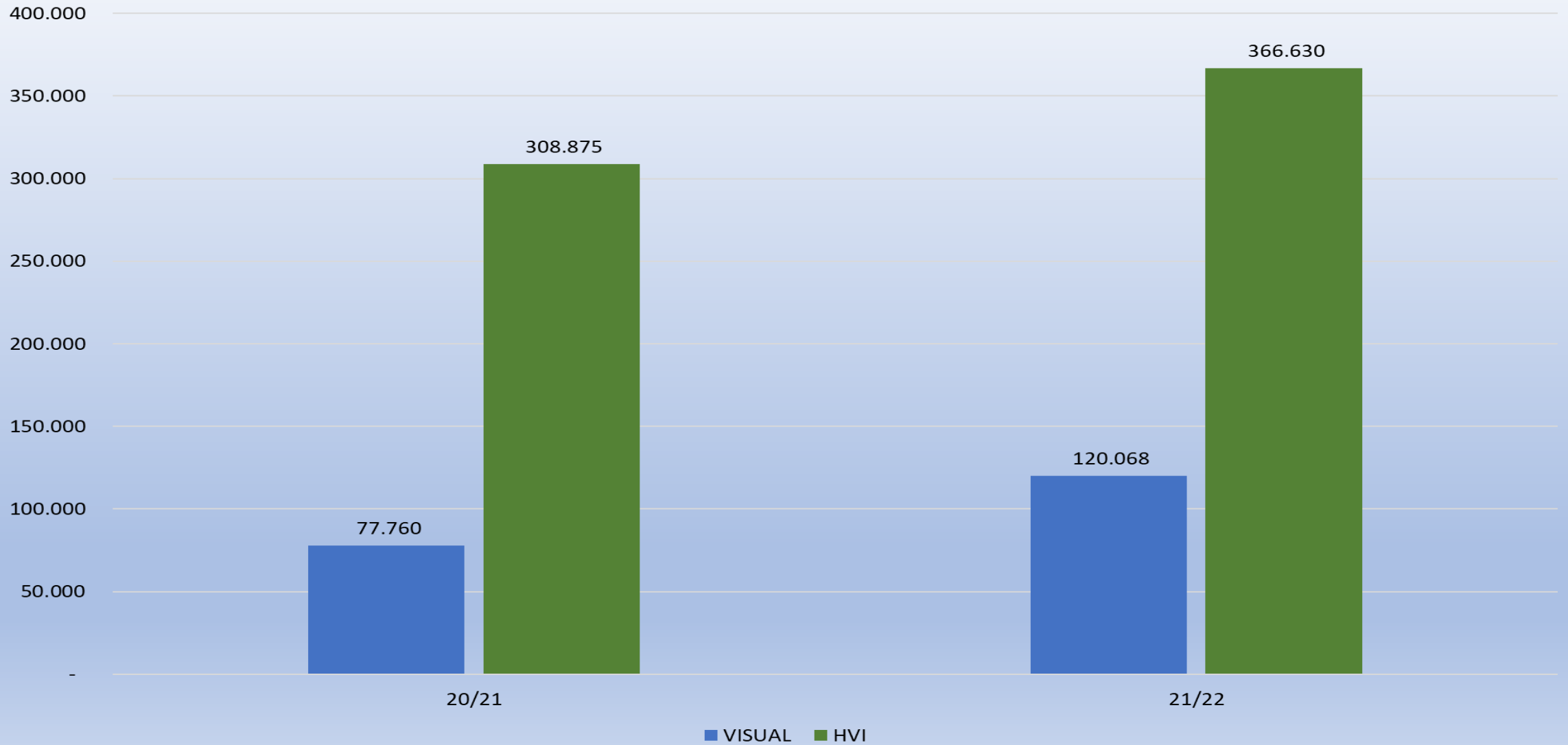

CLASSIFICAÇÃO VISUAL

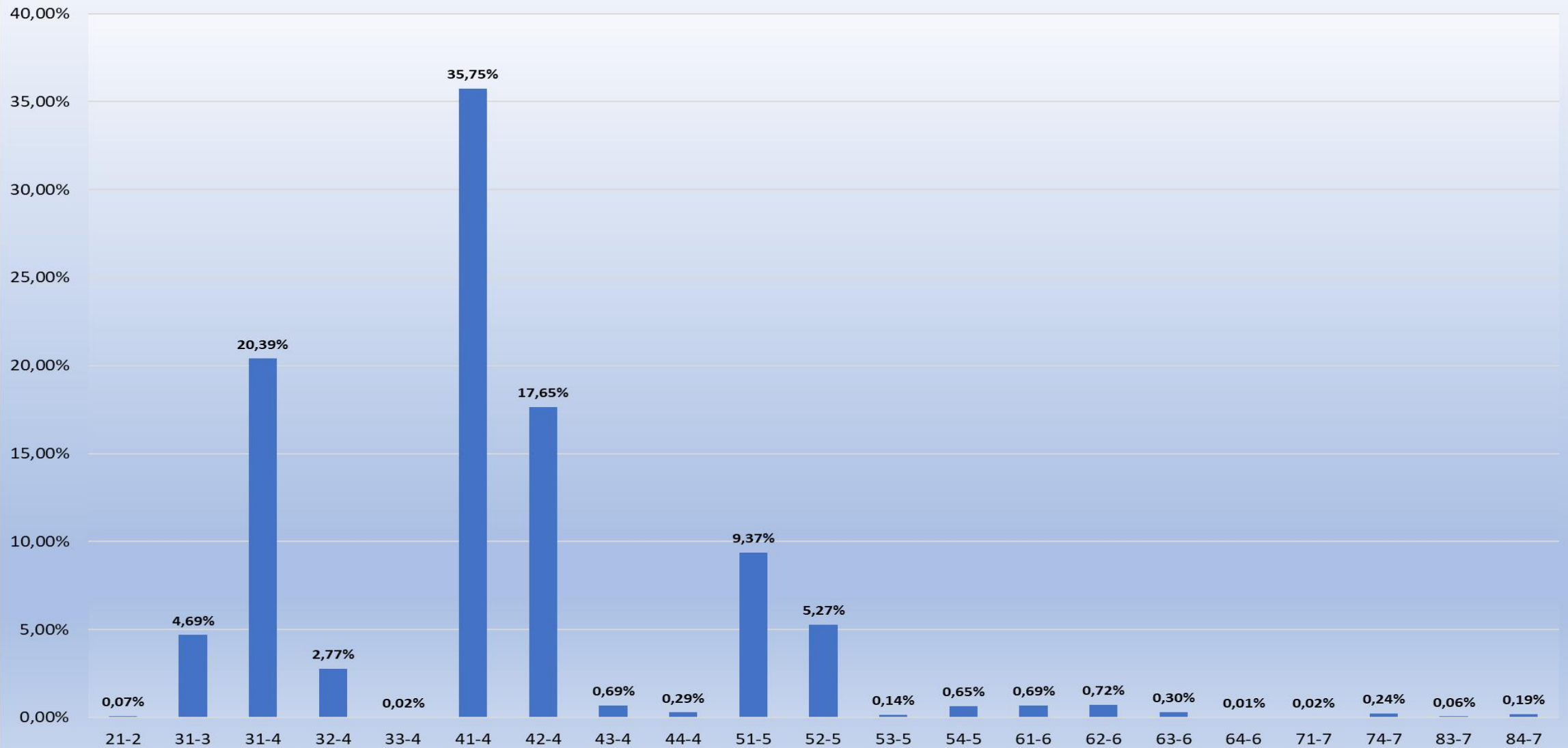

COMPRIMENTO - UHML (mm)



UNIFORMIDADE (%UI)



FIBRAS CURTAS (% SFI)

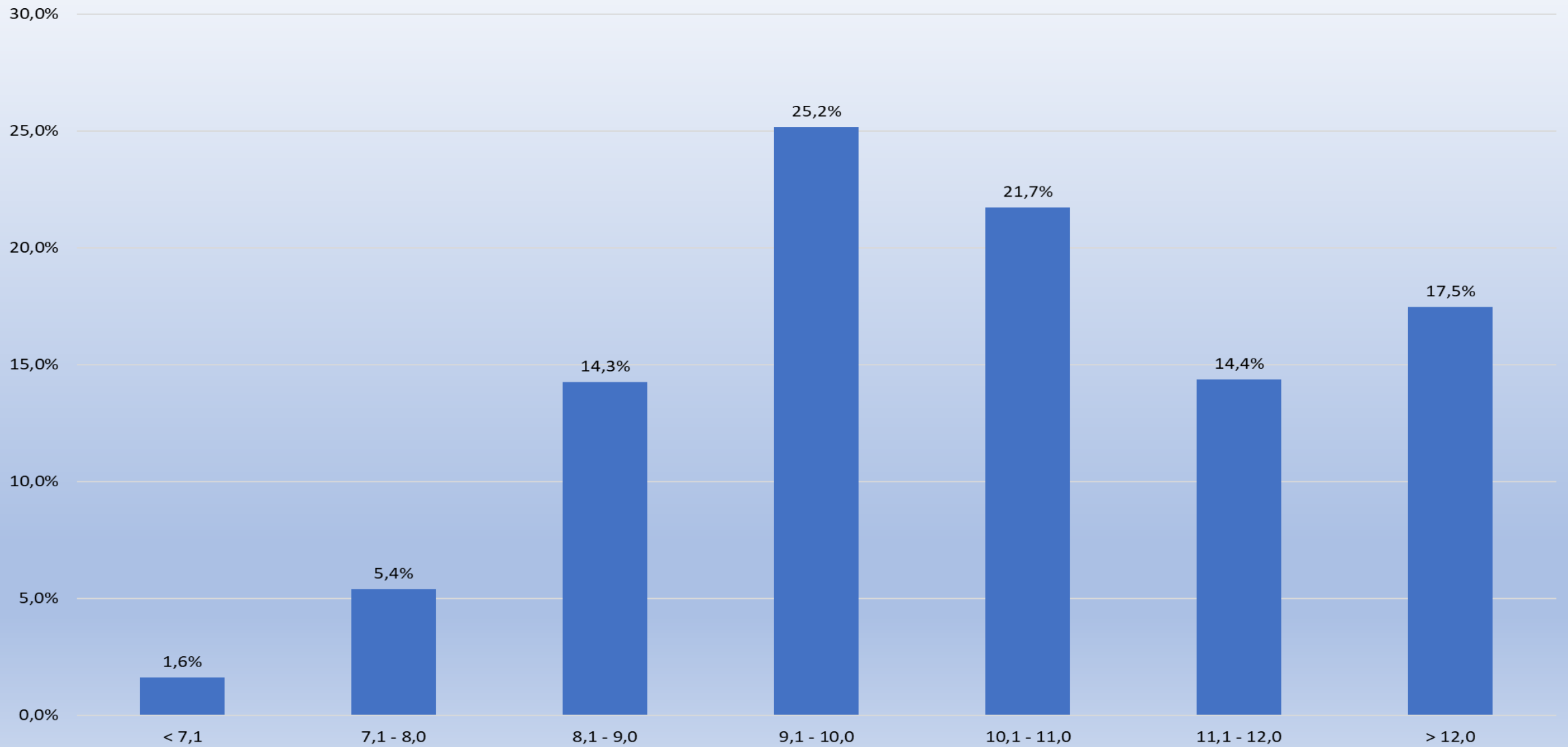

MICRONAIRE



RESISTÊNCIA (gf/tex)



ALONGAMENTO (% Elg)

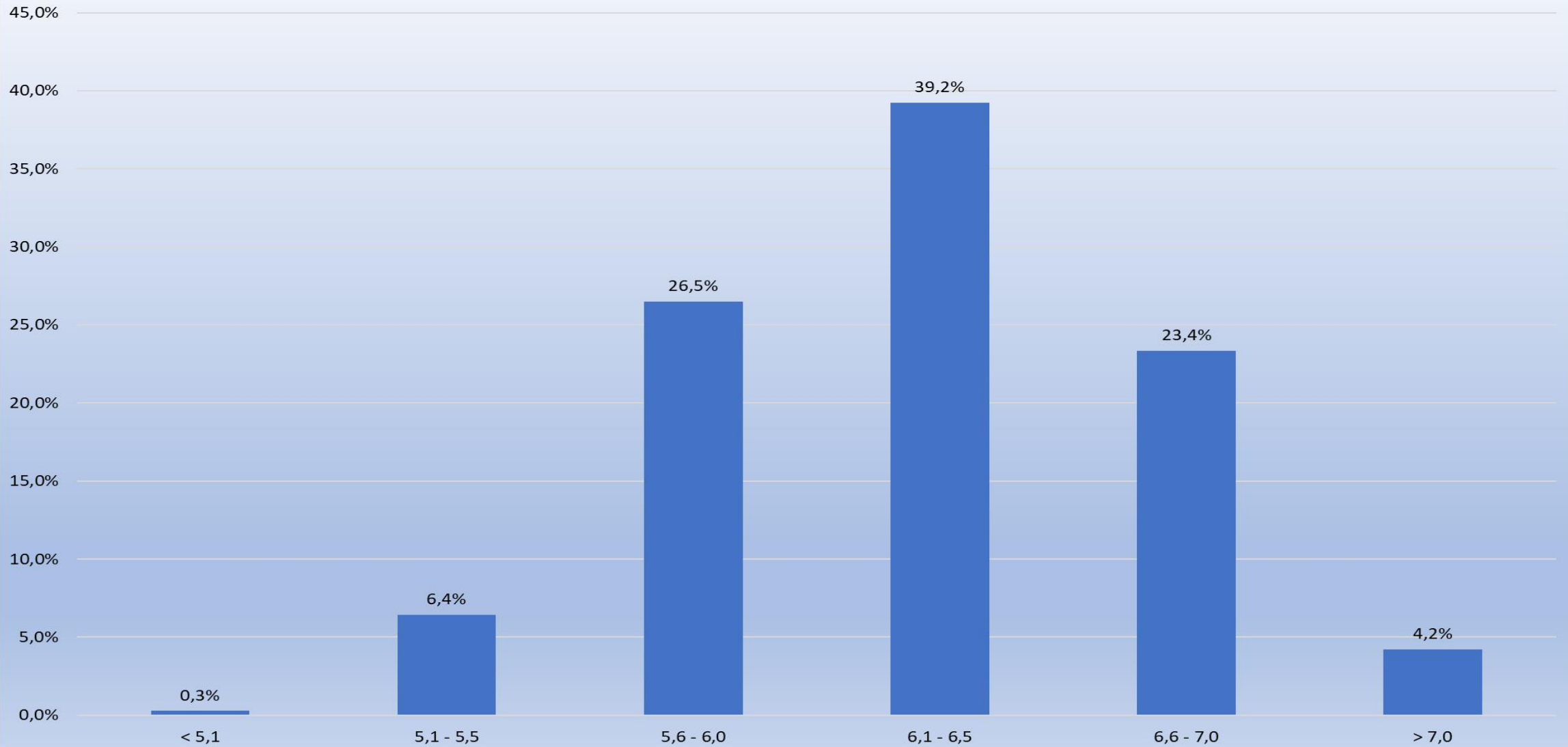

ÍNDICE DE MATURIDADE (Mat)

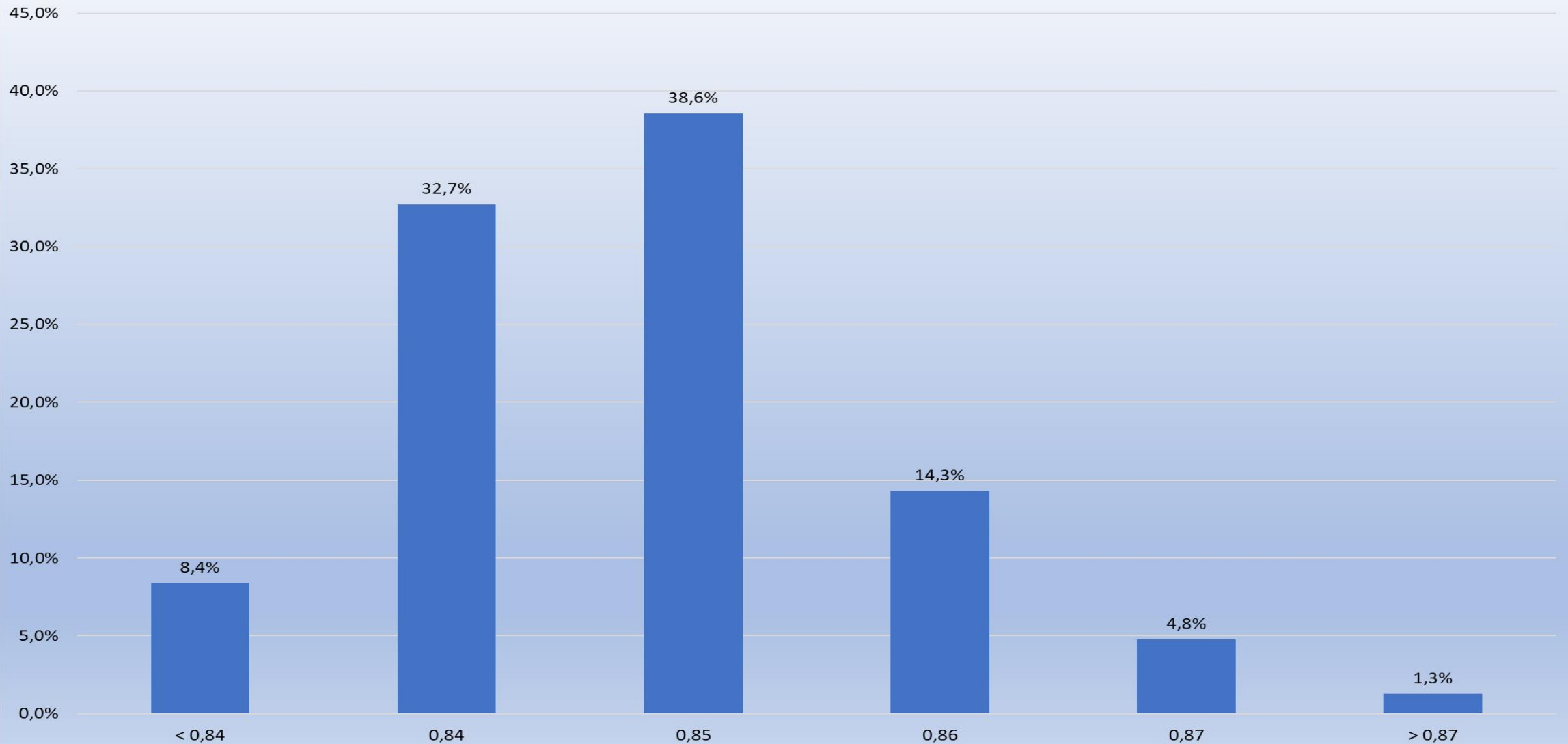

ÍNDICE DE REFLECTÂNCIA (%Rd)

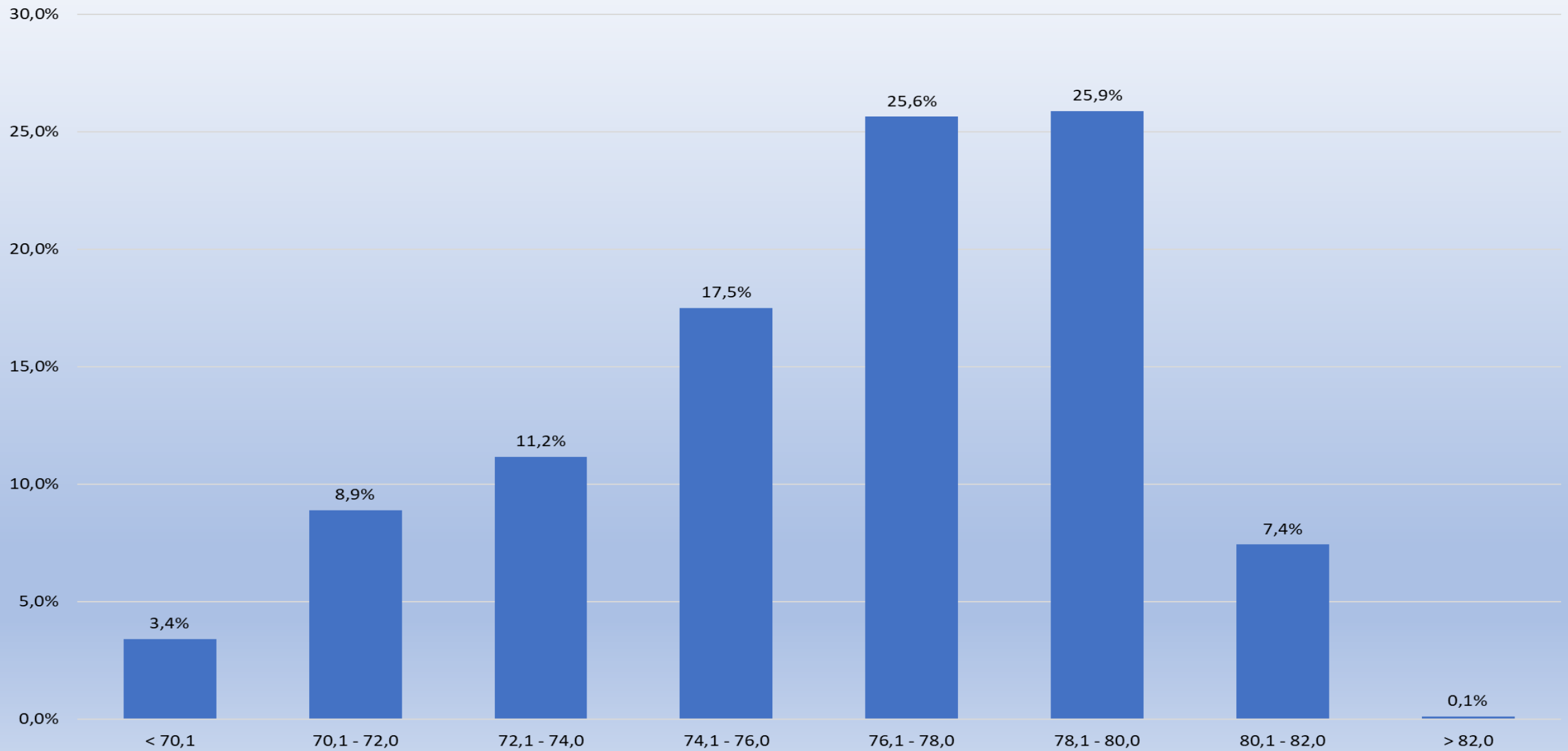

GRAU DE AMARELAMENTO (+b)

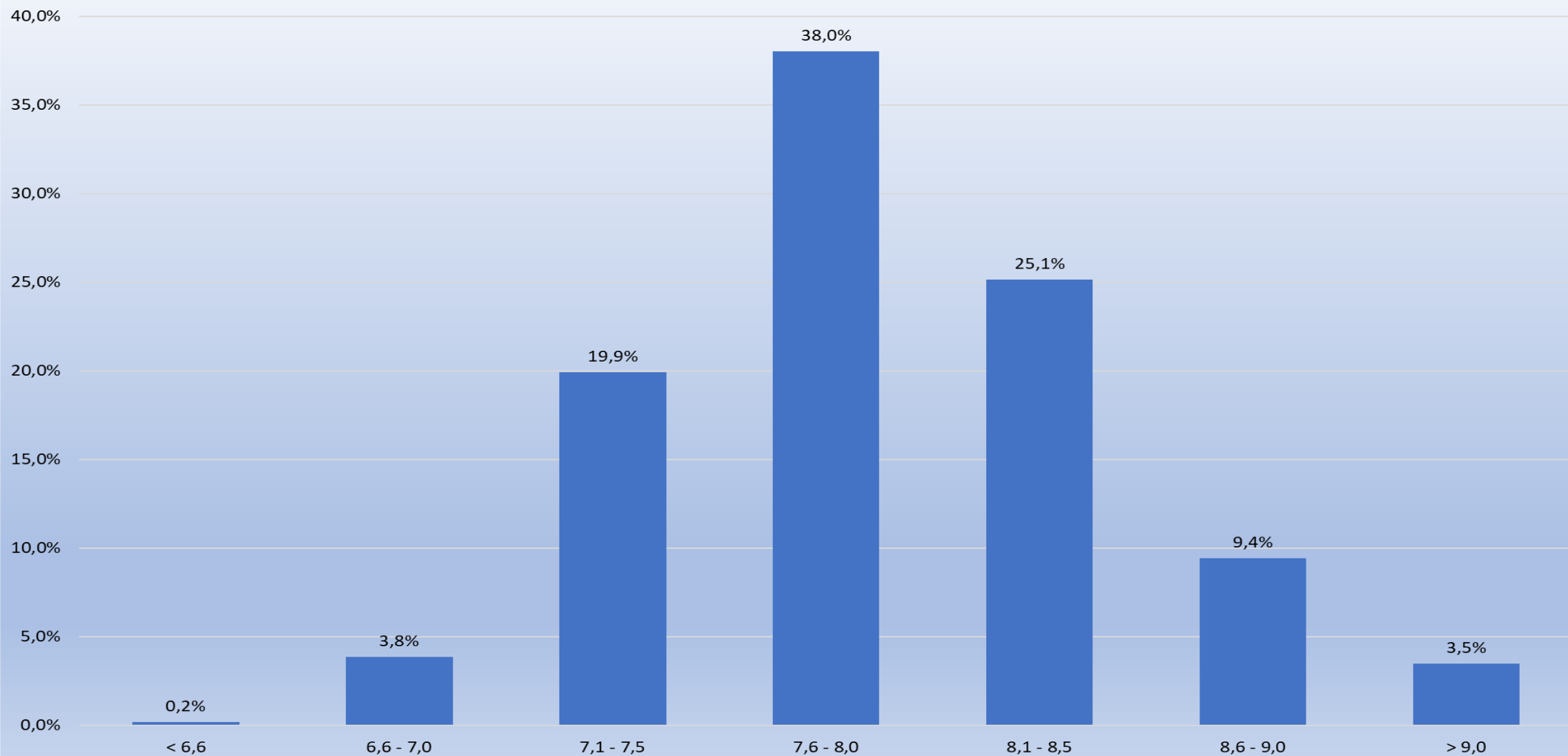

GRAU DE FOLHA (Leaf)

